



Ayuntamiento de  
**Toledo**

## **Inventario de Caminos Municipales del Término de Toledo**

**COD. DEL CAMINO:** 49.

**NOMBRE:** CAMINO DE GUADAMUR A DARAMAZEAS.

**CORESPONDENCIA CON EL ANTERIOR INVENTARIO:**

Camino nº 55, Camino de Guadamur a Daramaezas.

**LONGITUD TOTAL:** 2.780,700 ml.

**EMPLAZAMIENTO:**

**INICIO:** X 401.767,608 – Y 4.413.342,707

**FINAL:** X 401.092,089 – Y 4.410.867,208

**CATASTRALES:**

| <b>POLIGONO</b> | <b>PARCELA</b> | <b>P.K.</b> |
|-----------------|----------------|-------------|
| 57              | 9001           | 0 / FIN     |

El camino se encuentra en el suroeste del término municipal. El inicio del camino está fuera del término municipal de Toledo y el tramo que da acceso al camino desde la carretera CM-4000 se haya restringido.

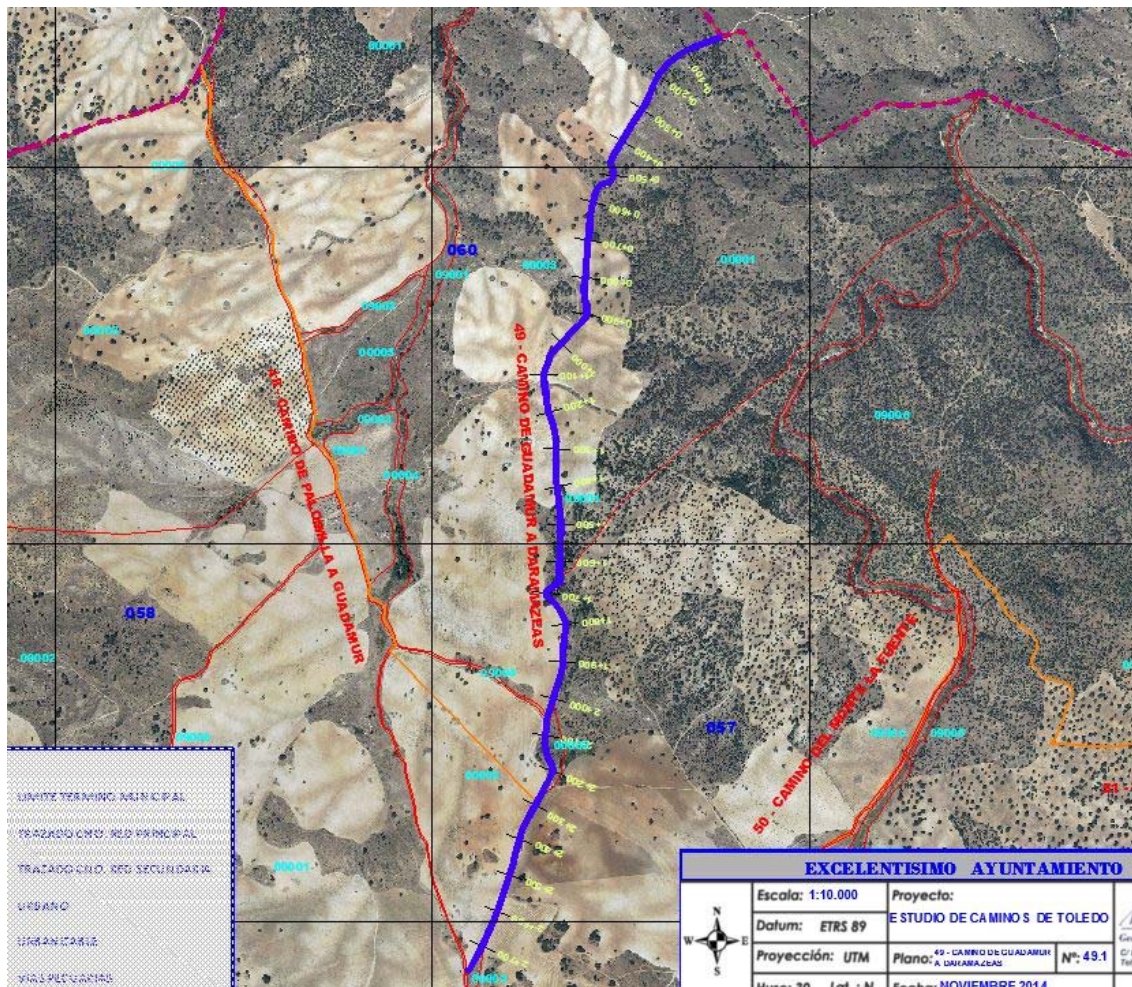

**FOTOS:**

